Εισαγωγή από το "Θαλασσάκι"
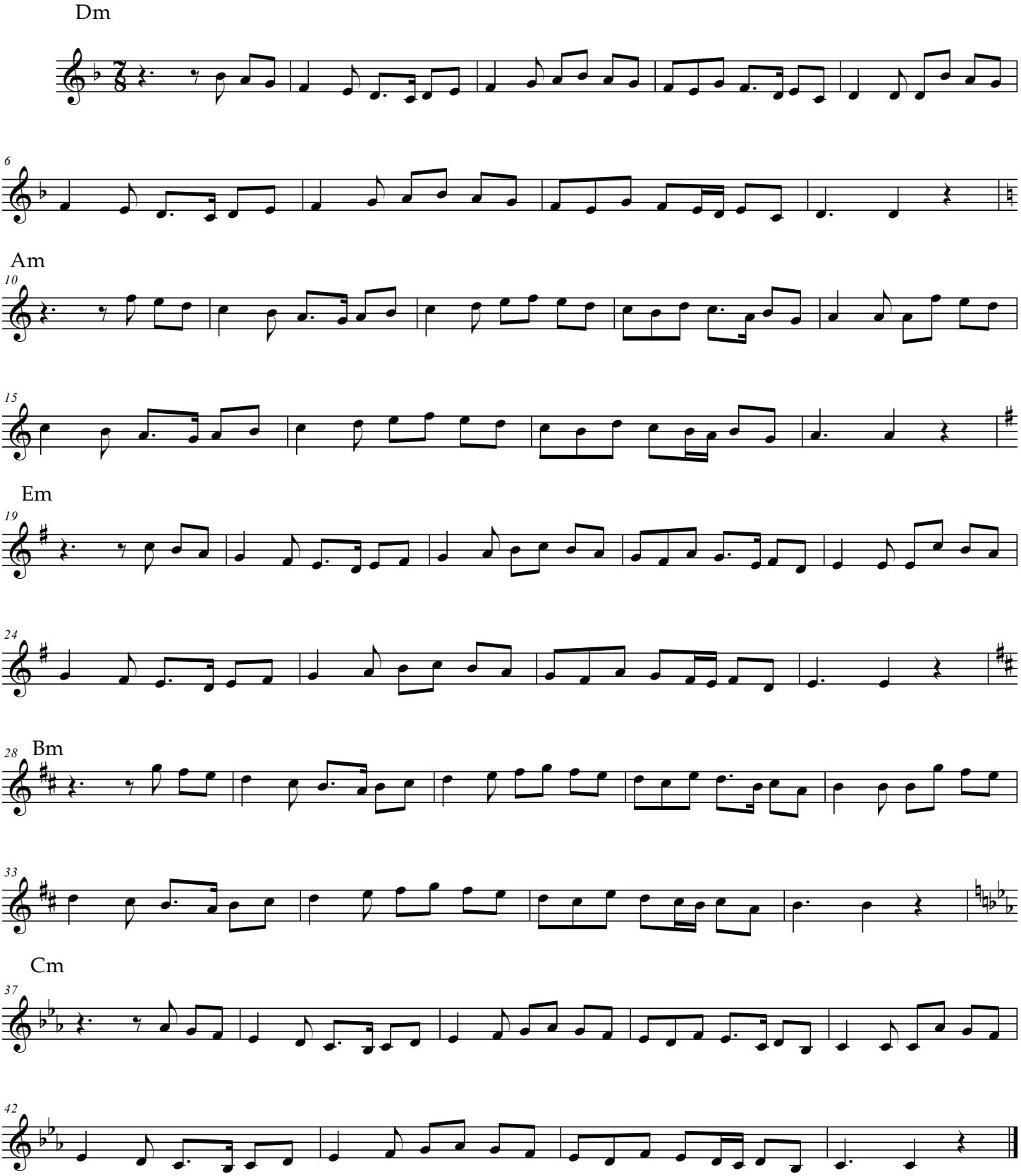
ΚΩΤΣΙΝΗΣ Γ.