Καινούργια λόγια

Παπασιδέρης - Γιαούζος
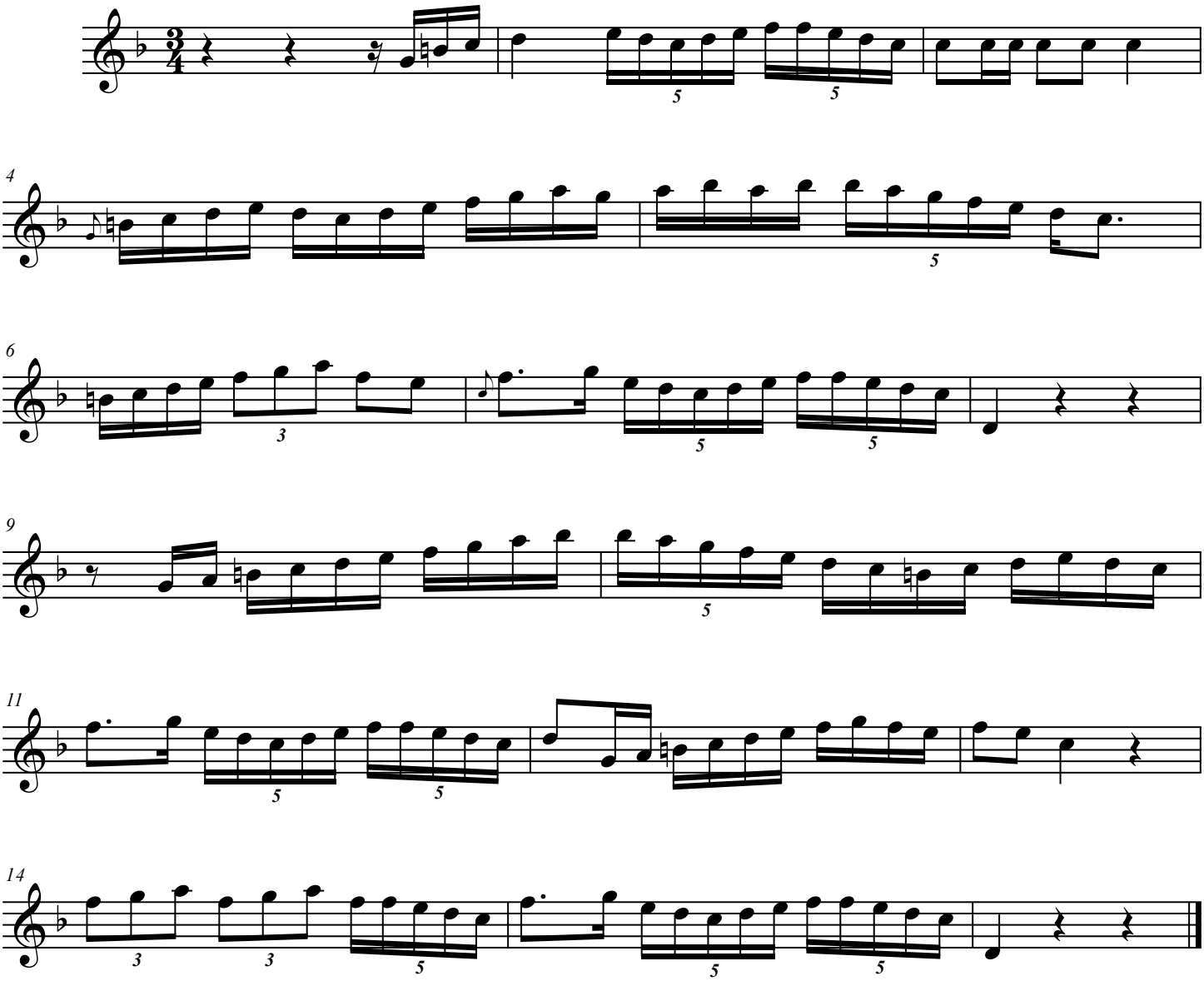
ΚΩΤΣΙΝΗΣ Γ.