

Ακουστική Αγωγή II

Ασκήσεις

Αναγνώρισης και Καταγραφής

- Αρμονικών Διαστημάτων
- Διαδοχής Συγχορδιών
- Δίφωνης Μελωδίας

Αναγνώριση Αρμονικών Διαστημάτων

Να καταγράψετε τα 4 αρμονικά διαστήματα που θα ακουστούν στην άσκηση που θα ακολουθήσει.

Τα διαστήματα θα καταγραφούν με βάση τον φθόγγο Ντο στο κλειδί του Σολ κάτω από το πεντάγραμμο.

Άσκηση 1

1ο

2ο

3ο

4ο

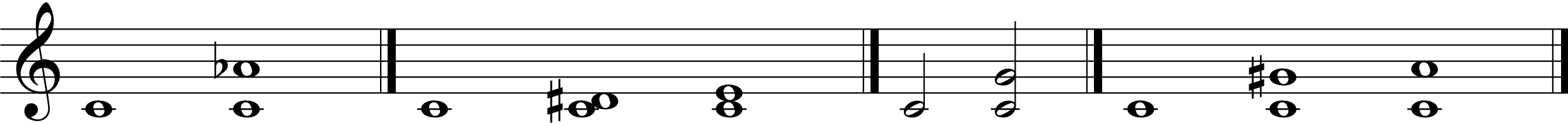

6μ

2αυξ.

5K

5αυξ.

Αναγνώριση Αρμονικών Διαστημάτων

Να καταγράψετε
τα 4 αρμονικά
διαστήματα που
θα ακουστούν
στην άσκηση που
θα ακολουθήσει.

Τα διαστήματα
θα καταγραφούν
με βάση τον
φθόγγο Σολ στο
κλειδί του Σολ
στην 2^η γραμμή.

Άσκηση 2

1o 2o 3o 4o

8K 4αυξ. 6M 6αυξ.

Αναγνώριση Διαδοχής Συγχορδιών

Να καταγράψετε τις βαθμίδες με τις αναστροφές τους

Εντοπίστε και τα όποια λάθη εάν υπάρχουν

Άσκηση 1

Άσκηση 1
Απαντήσεις

1. $I - IV - V - I$

2. $I - ii^6 - V^7 - I$

3. $I - I^6 - V^7 - I$

4. $I - iii - V^7 - I$

Άσκηση 2

Άσκηση 2
Απαντήσεις

1. $I - IV^6 - V - vi$

2. $I - IV - V^7 - I$

3. $I - IV - V^2 - I^6$

4. $I - ii^6 - V^2 - I^6$

Dictee

1

1	G4, B4	F3, G3
2	A4, B4	A2, B2
3	C5, B4	C3, D3
4	B4, A4	B2, C3

5	G4, B4	F3, G3
6	A4, B4	A2, B2
7	C5, B4	C3, D3
8	B4, A4	B2, C3

2

